ENERGIEK
ALPHEN AAN DEN RIJN

Erik de Ruijter & Ferd Schelleman
Energiek Alphen aan den Rijn
Het Stadskantoor, Alphen aan den Rijn, 29-1-2019

WAAROM MOEILIJK DOEN ALS HET SAMEN KAN

Loesje

Samenwerkingsverband:

- Coöperatie Zon op Nederland
- Coöperatie Energiek Alphen aan den Rijn
- Coöperatie Zon op Alphen aan den Rijn
- De Gemeente
- Provincie Zuid-Holland
- RIJNVICUS (voorm. SWA)
- Golfclub Zeegersloot

Wat is Energiek Alphen aan den Rijn:

- Een initiatief van een groep duurzaamheidsbewuste inwoners van Alphen aan den Rijn, die energie kunnen en willen steken in het verduurzamen van de gemeente;
- Een locale energiecoöperatie die energiebesparing en duurzame energieprojecten wil realiseren;
- Een energieke organisatie die samenwerkt met alle partijen die initiatieven willen realiseren met dezelfde doelstelling:

Bijdragen aan duurzame ontwikkeling in de gemeente e.o. met name op het gebied van energiebesparing en duurzame energie.

Initiatieven Energiek Alphen aan den Rijn:

- Stimuleren van zonne-energie bij particulieren: regelmatige informatiebijeenkomsten en samenwerking met leveranciers;
- Stimuleren van energiebesparing: eerste bijeenkomst voor particulieren met aanbieders en leveranciers uit de regio georganiseerd;
- Collectieve zonne-energieprojecten: Rijnvicus en GC Zeegersloot
- Energie-overleg met gemeente Alphen aan den Rijn en de regio Midden-Holland

Wij zoeken o.a. naar daken voor collectieve zonne-energieprojecten!

Wat is Zon op Nederland:

- Is gespecialiseerd in collectieve zonneprojecten, met name postcoderoosprojecten en biedt ondersteuning aan initiatiefgroepen bij ontwikkeling eigen project
- Heeft documentatie voor techniek, juridisch en financieel
- Levert een omgeving voor alle administratie
- Maakt centrale afspraken met derden waar iedereen gebruik van kan maken (e-leveranciers, financiers…..)
- **Collectieve projecten zijn ingewikkeld – maar worden zo eenvoudig gemaakt**

Wat is Zon op Nederland:

Landelijk:

- 57 projecten in productie
- 54 in ontwikkeling

Meer dan 40 coöperaties als lid

Bijna 20 aspirant leden

Zon op Alphen: waarom dit project?

Omdat veel mensen wel zonnepanelen willen, maar niet weten hoe dit het beste te doen

- Geen eigen dak
- Onvoldoende ruimte op dak
- Geen geschikt dak
- Te ingewikkeld

Daar is een oplossing voor!

We doen het samen – als lokale energie coöperatie – op een ander dak!

Zon op Alphen:

Postcoderoos project gebaseerd op regeling Verlaagd Tarief uit het Energie-akkoord van 2013.

Zonnepanelen op de daken van Rijnvicus (SWA) en GC Zeegersloot.
In samenwerking met Zon op Nederland

Zon op Alphen:

Greendeal overeengekomen met Gemeente en GC Zeegersloot.

Zon op Alphen bestaat uit:

- 2.016 certificaten voor het dak van Rijnvicus;
- 236 certificaten voor het dak van de driving range van GC Zeegersloot.
- Gemeente en GC Zeegersloot bieden hun daken om niet aan!
- Gemeente geeft financiële bijdrage voor vooral het communicatietraject;
- Subsidie Provincie Zuid-Holland;
- Gemeente en GC Zeegersloot helpen bij de communicatie naar bewoners en bedrijven.

Zon op Alphen, de postcoderoosregeling:

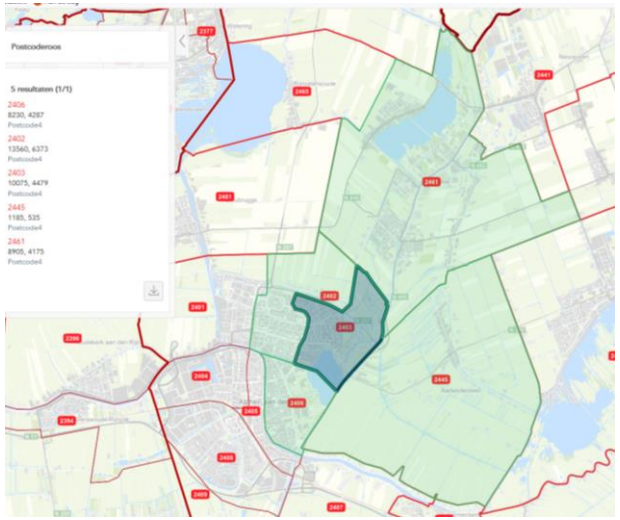

- Collectieve installatie met eigen aansluiting en bemetering;
- Deelnemers moeten in de nabijheid van de projectlokatie wonen, in de zgn postcoderoos;
- Deelnemers betalen geen energiebelasting voor elke door hun aandeel geproduceerde kWh.
- Kwijtschelding maximaal voor het eigen verbruik, maar tot maximaal 10.000 kWh.
- Die kwijtschelding wordt voor een periode van 15 jaar gegarandeerd.
- Deelnemers kunnen hun eigen energieleverancier kiezen, mits deze de regeling ondersteunt.

De Postcoderoos van Zon op Alphen:

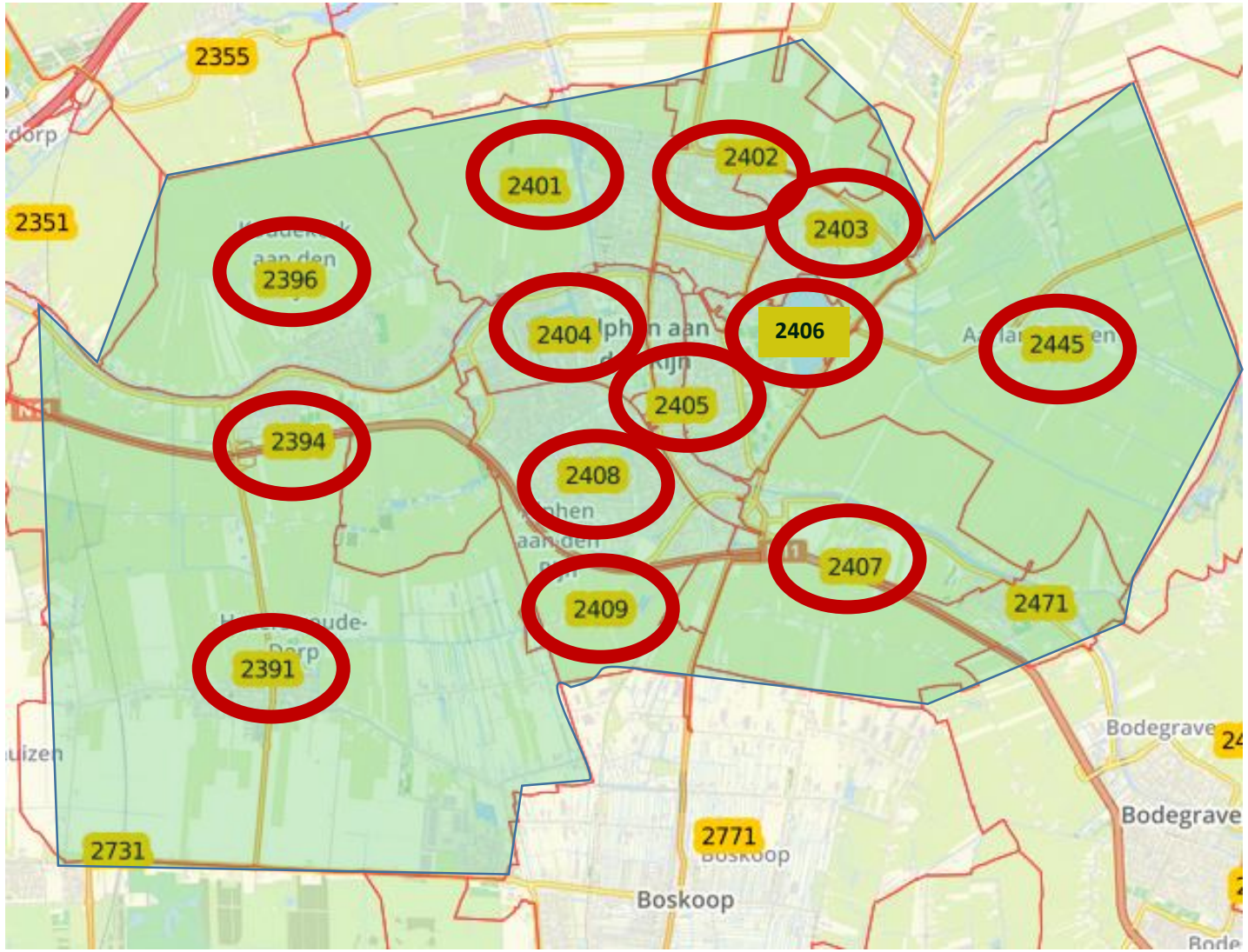

NB: Helaas kunnen Boskoop, Benthuizen en Zwammerdam nog niet meedoen.

Zon op Alphen: Panelen versus certificaten

Verschil panelen en certificaten:

- Een paneel wordt uitgedrukt in Wattpiek (Wp)
- De gekozen panelen worden 315Wp GCZ en 320Wp Rijnvicus

De opbrengst van een paneel hangt af van:

- het aantal Wp
- de hellingshoek en
- de oriëntatie op de zon
- Schaduwwerking op de panelen

Daarom bij deelname aan Zon op Alphen keuze voor certificaten o.b.v. aantal kWh ipv panelen: vaste waardes voor beide daken.

Een certificaat levert gemiddeld per jaar 250 kWh. Het aantal certificaten wordt bepaald door de verwachte productie van de installaties.

Zon op Alphen:

Kosten per certificaat (eenmalig):	€ 200
kWh-opbrengst per certificaat:	250 kWh/jaar
Kwijtschelding energiebelasting (tarief 2019):	€ 0,1193/kWh
Totaal opbrengst per certificaat per jaar:	€ 29,80

Kosten deelname:

- € 0, indien klant bij energieleverancier die margevergoeding betaalt aan ZoA;
- € 1,50 per certificaat bij energieleverancier die geen margevergoeding betaalt.

Dus: Inleg terugverdiend binnen 7 jaar.
Kwijtschelding wordt voor minimal 15 jaar gegarandeerd.
Opbrengst over 15 jaar: € 450, bij huidige energiebelasting
Inleg wordt ruim 2 keer terugverdiend, bij huidige tarieven .

Zon op Alphen: CO2 uitstoot

- 1 certificaat met een gemiddelde opbrengst van 250kWh bespaart de uitstoot van ruim 150Kg Co2 per jaar in vergelijk met grijze energie.

- De CO2 uitstoot veroorzaakt tijdens de fabrikage van panelen, inclusief het vervoer is binnen 2-3 jaar terugverdiend.

- Over de resterende periode van 12 jaar is dat dus een besparing van 1.8 Ton CO2.

Zon op Alphen:

Kosten en financiering

GOLFCLUB ZEEGERSLOOT Natuurlijk Golf voor iedereen

RIJNVICUS

2.252 certificaten:
ca. € 610.000 incl. montage

Externe Financiëring:
€ 210.000

Triodos Bank

Reservefonds: ca. 50.000

ZON OP ALPHEN

2.252 certificaten
à €200: €450.400

Deelnemers

Zon op Alphen:

Kosten en baten gedurende 15 jaar

GOLFCLUB ZEEGERSLOOT – Natuurlijk Golf voor iedereen

RIJNVICUS

Baten:

2.252 certificaten

2.252 certificaten à 250kWh:
ca 563.000 kWh/jr

Energieleverancier
(afname dmv PPA)

563.000 kWh à €0,05:
ca € 28.150/jr

Contributie leden:
ca € 2.700

ZON OP ALPHEN

Ev. Uitkering
Positief Saldo

Ev. Vergoeding

Kosten:

Triodos Bank

Ev. Aflossing & rente:
€ 18.909/jr

Zon op Nederland

Administratie:
€ 1.000/jr

Cooperatie:
Verzekeringen, Onderhoud,
Meetdiensten, Bankkosten etc:
< € 8.000/jr

ZON OP ALPHEN

Eigen e-leverancier

Energie

Betaling/mnd

Verrekening PCR
e-bel. Vrijstelling/jr

Deelnemers

250kWh * € 0,1193
Energieelasting op stroom:
ca. € 30/cert/jr

Verwacht Saldo:
ca. € 2.900/jr
-> Reservefonds

NB Aantallen en bedragen zijn circa en niet definitief

Zon op Alphen:

Klimaatakkoord:

- Verschuiving energiebelasting van elektriciteit naar gas, dus wellicht lagere energiebelasting op elektriciteit
- Deze verschuiving van energiebelasting van elektriciteit naar gas is nodig om de energie- en warmtetransitie te stimuleren;
- Minister Wiebes heeft aangekondigd met een nieuwe regeling te komen: de Terugleververergoeding, die een terugverdientijd van 7 jaar oplevert.
- In de discussies over het Klimaatakkoord wordt het belang van bewonerscoöperaties onderschreven;
- Duidelijkheid over de nieuwe regelingen is verwacht in 2019 en gaat niet voor 2021 in.

Dus: belangstelling voor dit project blijkt groot, financieel verandert er waarschijnlijk weinig.

Zon op Alphen:

Stand van zaken:

- Definitieve inschrijving vanaf begin november geopend.
- Zon & Co. is uitgekozen vanwege uitstekend aanbod en goede samenwerking.
- Aantal certificaten verhoogt van 1.750 naar 2.288
- Postcoderozen opnieuw opgezet om een betere verdeling en afdekking te krijgen.
- Diverse wervingaktiviteiten om de overige certificaten te verkopen.
- Opdrachten voor de bouw zijn vergeven.
- Eerste facturen naar 131 leden met in total 1.601 certificaten zijn verstuurd.

Informatiebrochure Postcoderoosproject
Zon op Alphen aan den Rijn

Informatiebrochure ten behoeve van deelnemers aan:
"Postcoderoosproject
Zon op Alphen aan den Rijn"

RIJNVICUS

Figuur 1 De deelnemers aan de Green Deal Zon op Alphen aan den Rijn op het dak bij Werkbedrijf Rijnvicus

Coöperatie Zon op Alphen aan den Rijn u.a.
Graafsel 72
2461 VG Alphen aan den Rijn
Mobiel: 06-36219599
E-mail: ferd.schellemar@energiekalphenaandenrijn.nl

Let op!
Geen AFM-toezicht.
Geen vergunningplicht.

NB: u belegt buiten AFM toezicht - er is voor deze activiteit geen vergunnings- en prospectusplicht.

© Zon op Nederland Informatiebrochure

Informatie Memorandum Postcoderoosproject
Zon op Alphen aan den Rijn

Let op! U belegt buiten AFM-toezicht.
Geen prospectusplicht voor deze activiteit.

Belangrijkste informatie over de belegging

Postcoderoosproject Zon op Alphen aan den Rijn
Van Coöperatie Zon op Alphen aan den Rijn u.a.

Dit document is opgesteld op 1 november 2018

Dit document help u de risico's, de kosten en het rendement van de belegging beter te begrijpen.

Let op! Dit document en deze aanbieding zijn niet door de AFM getoetst.

Wat wordt aangeboden en door wie?

De certificaten voor deelname Postcoderoosproject Zon op Alphen aan den Rijn worden aangeboden door Coöperatie Zon op Alphen aan den Rijn u.a. en dit is tevens de uitgevende instelling. Coöperatie Zon op Alphen aan den Rijn u.a. heeft als doel het stimuleren van het gebruik van lokaal opgewekte duurzame energie door inwoners en bedrijven in de gemeente Alphen aan den Rijn. De website is www.zonopalphenaandenrijn.nl.

Postcoderoosproject Zon op Alphen aan den Rijn is een zogenoemd 'postcoderoos' project. Dit is een project dat gebruik maakt van de Regeling Verlaagd Tarief, zoals omschreven in Artikel 59 van de Wet Belastingen op Milieugrondslag. De kern van deze regeling is dat deelnemers aan een dergelijk project kunnen profiteren van een teruggave van de energiebelasting, mits zij aan de door de wet gestelde voorwaarden voldoen.

Korte projectbeschrijving:

De opbrengst van de aanbieding van Certificaten wordt gebruikt voor de realisatie van zonne-installaties op de driving range van Golfclub Zeegersloot, Kromme Aarweg 5 en op het dak van Rijnvicus, Distributieweg 10 beide te Alphen aan den Rijn (verder te noemen: 'het project').

De installatie bestaat uit ca. 160 zonnepanelen bij Golfclub Zeegersloot en ca. 1.600 zonnepanelen bij Rijnvicus, plus bijbehorende apparatuur met een verwachte gemiddelde jaarproductie van ca. 437.500 kWh elektriciteit per jaar. De installatie is economische en

Let op! U belegt buiten AFM-toezicht.
Geen prospectusplicht voor deze activiteit.

Zon op Alphen:

Informatie Memorandum Postcoderoosproject

Zon op Alphen aan den Rijn

Let op! U belegt buiten AFM-toezicht.
Geen prospectusplicht voor deze activiteit.

Belangrijkste informatie over de belegging

Postcoderoosproject Zon op Alphen aan den Rijn

Van Coöperatie Zon op Alphen aan den Rijn u.a.

Dit document is opgesteld op 1 november 2018

Dit document help u de risico's, de kosten en het rendement van de belegging beter te begrijpen.

Let op! Dit document en deze aanbieding zijn niet door de AFM getoetst.

Wat wordt aangeboden en door wie?

De certificaten voor deelname Postcoderoosproject Zon op Alphen aan den Rijn worden aangeboden door Coöperatie Zon op Alphen aan den Rijn u.a. en dit is tevens de uitgevende instelling. Coöperatie Zon op Alphen aan den Rijn u.a. heeft als doel het stimuleren van het gebruik van lokaal opgewekte duurzame energie door inwoners en bedrijven in de gemeente Alphen aan den Rijn. De website is www.zonopalphenaandenrijn.nl.

Postcoderoosproject Zon op Alphen aan den Rijn is een zogenoemd 'postcoderoos' project. Dit is een project dat gebruik maakt van de Regeling Verlaagd Tarief, zoals omschreven in Artikel 59 van de Wet Belastingen op Milieugrondslag. De kern van deze regeling is dat deelnemers aan een dergelijk project kunnen profiteren van een teruggave van de energiebelasting, mits zij aan de door de wet gestelde voorwaarden voldoen.

Korte projectbeschrijving:

De opbrengst van de aanbieding van Certificaten wordt gebruikt voor de realisatie van zonne-installaties op de driving range van Golfclub Zeegersloot, Kromme Aarweg 5 en op het dak van Rijnwicus, Distributieweg 10 beide te Alphen aan den Rijn (verder te noemen: 'het project').

De installatie bestaat uit ca. 160 zonnepanelen bij Golfclub Zeegersloot en ca. 1.600 zonnepanelen bij Rijnwicus, plus bijbehorende apparatuur met een verwachte gemiddelde jaarproductie van ca. 437.500 kWh elektriciteit per jaar. De installatie is economische en

Let op! U belegt buiten AFM-toezicht.
Geen prospectusplicht voor deze activiteit.

AFM informatiedocument:

- Noodzakelijk omdat het om een financiële participatie gaat;
- Document legt sterk de nadruk op de risico's van deelname, zoals:
- Energiebelasting kan fluctueren c.q. dalen waardoor de inkomsten van de deelnemers kunnen afnemen;
- De elektriciteitsprijs kan dalen waardoor de inkomsten van de coöperatie afnemen;
- Onduidelijk is hoe de regeling in de komende jaren gaat worden aangepast;
- Etc.

Lees dit document, maar ook de informatiebrochure die een ruimere beschrijving van dit project geeft.

Zon op Alphen: volgende stappen

Wat doen wij:

- Werving voor resterende certificaten.
- Ca. 2 maanden tussen opdrachtverlening en bouw installaties, en vervolgens 2 tot 3 weken bouwperiode.
- Inbedrijfname verwacht in April 2019;
- Verzorgen netaansluiting en plaatsing meters. Al contact met Liander en de meetbedrijven Joulz (GC Zeegersloot) en Kenter (Rijnvicus);
- Afsluiten lokatie-overeenkomsten met de gemeente en GC Zeegersloot (concept-overeenkomst is verstuurd);

Zon op Alphen: volgende stappen

Participatieovereenkomst Zonneproject

Lid stemt in met de onderstaande voorwaarden van deze participatieovereenkomst.

Definities

In deze participatieovereenkomst worden dezelfde definities gebruikt als in de voorwaarden van lidmaatschap, aangevuld met de volgende definities:

- **Deelnemer**: **Lid** dat participeert in **Project** door middel van een kapitaalstorting en acceptatie van deze participatieovereenkomst.
- **Installatie**: De zonnestroominstallatie die door **Coöperatie** in **Project** wordt gerealiseerd. Deze omvat het geheel van zonnepanelen, bekabeling en regelapparatuur dat vereist is om de opgewekte stroom te kunnen leveren aan het elektriciteitsnet.
- **Locatie**: Gebouw of perceel waar **Installatie** wordt geplaatst.
- **Eigenaar**: Juridisch en economisch eigenaar van **Locatie**;
- **Prospectus**: Beschrijving van **Project**, te downloaden van de website of verkrijgbaar bij het bestuur
- **Certificaat**: een aandeel in de **Installatie** waarmee een gespecificeerd geschat gemiddelde opbrengst wordt gerealiseerd uitgedrukt in kWh.
- **Opbrengstrecht**: Het recht van Deelnemer op een deel van de gegenereerde opbrengsten van **Project** minus de lopende exploitatie kosten, resp. de waarde daarvan.
- **Postcoderoos-regeling**: Regeling Verlaagd Tarief, uitgewerkt in artikel 59a van de Wet belastingen op milieugrondslag, ook bekend als 'postcoderoos-regeling'.
  Een postcoderoos is een verzameling aangrenzende postcodegebieden zoals beschreven in amendement Schouten (2016) op deze regeling.
- **Cofinanciering**: Een (optioneel) door **Coöperatie** afgesloten financieringsovereenkomst die wordt aangewend voor (een deel van) de financiering van **Project**;

Projectomschrijving

- **Project** bestaat uit een **Installatie** op **Locatie**, zoals beschreven in de **Prospectus**. **Coöperatie** is volledig eigenaar van **Installatie.**
- **Coöperatie** heeft ten behoeve van de aanleg en exploitatie van **Installatie** voor de volledige duur van **Project** een Overeenkomst locatiegebruik afgesloten met **Eigenaar.**
- **Coöperatie** sluit overeenkomsten af met derde partijen voor de realisatie van **Installatie** en voor diensten ten behoeve van de exploitatie, zoals levering van opgewekte energie aan een energieleverancier en het monitoren van de energie productie.
  Ook wordt voor de **Installatie** een verzekering en onderhoudsovereenkomst afgesloten en wordt de administratie uitbesteed.
- In het geval dat onderhoud van **Locatie** vereist is, regelt **Coöperatie** de tijdelijke opslag van **Installatie**, conform de Overeenkomst locatiegebruik zoals die tussen **Coöperatie** en **Eigenaar** is vastgelegd.
- **Project** maakt gebruik van de **Postcoderoos-regeling**, waarvoor een beschikking van de Belastingdienst ("Aanwijzing voor het verlaagde tarief energiebelasting voor lokaal duurzaam opgewekte elektriciteit") aan **Coöperatie** is afgegeven.

Partijen komen als volgt overeen (Participatie)

1. **Lid** heeft kennis genomen van het **Prospectus** en participeert als **Deelnemer** in **Project**

1.1 **Coöperatie** en **Lid** komen overeen hoeveel **Certificaten Deelnemer** ontvangt in **Project.** Het aantal **Certificaten** van **Deelnemer** wordt bijgehouden in het Register van **Coöperatie.**

© Zon op Nederland Online Participatieovereenkomst Leden v1.4.1 20171004.docx 1

Voor de deelnemers:

- Inschrijven staat open voor alle bewoners, VvE's en bedrijven (met kleinverbruikersaansluiting);
- Na bevestiging van voorinschrijvingen ontvangt u de AFM-stukken en de Participatieovereenkomst;
- Inschrijving staat open totdat alle certificaten verkocht zijn.
- Medio februari definitieve toewijzing van resterende certificaten in volgorde van aanmelding en toesturen van facturen;

Zon op Alphen bevestiging inschrijven:

Inschrijven

U kunt zich hier inschrijven op 1 of meer van onze projecten. U reserveert hiermee (vrijblijvend) een aantal certificaten in het project. U verplicht zich nog niet tot de aankoop van deze certificaten.

Alphen Rijnvicus/Zon op Alphen aan den Rijn Coöperatie U.A. (Inschrijving)

Uw jaarlijkse stroomverbruik (in kWh) vormt een richtlijn voor
Per certificaat wordt jaarlijks (gemiddeld) 250 KWh opgewek
(gemiddeld) 1000 KWh/jaar.
Wij adviseren om niet meer dan uw jaarverbruik op te wekke
Het (wettelijke) maximum is 10.000 KWh, overeenkomsting r
Meer informatie over Alphen Rijnvicus.

Aantal aangevraagde certificaten tot nu toe toe: minimaal 899 - maximaal 1196

6

6

Aanvraag indienen

Mijn inschrijvingen

Adres: Grashof 74, 2403VJ Alphen Aan Den Rijn

Bevestig uw inschrijving

Controleer of wijzig uw aanvraag hieronder en klik op bevestigen.

Project	Min	Max	Datum	status	
Alphen Rijnvicus *	6	6	20-11-2018	Status project: Inschrijving Voor u uw inschrijving kunt bevestigen dient u eerst: - uw energieleverancier in te vullen! - uw EAN code in te vullen! - uw bankrekening nummer (IBAN) in te vullen! - Lid te worden van Zon op Alphen aan den Rijn Coöperatie U.A.	Verwijderen

* Uw voorinschijving kan nu worden veranderd in een officiële inschrijving, we vragen u hiervoor uw inschrijving te bevestigen door op de [bevestigen] knop te klikken.
De toewijzing van de certificaten gaat daarna van start. De vraag is vaak groter dan het aanbod. U krijgt bericht wanneer en hoeveel certificaten U toegewezen krijgt.

Zon op Alphen bevestiging inschrijven:

Adres gegevens

Adres aanpassen

Huidige adres: Grashof 74, 2403VJ Alphen Aan Den Rijn

Gaat u verhuizen vanuit dit adres? Verhuizen

Een extra adres naast uw bestaande adres? Extra adres toevoegen

Gebruik onderstaand formulier alleen voor wijzigingen in uw bestaande adres.

Is dit adres zakelijk of privé	◉ Privé ○ Zakelijk
Postcode	2403VJ
Huisnummer	74
Toevoeging	
Straatnaam	Grashof
Woonplaats	Alphen Aan Den Rijn
EAN elektra code Op te zoeken via eancodeboek.nl	

Zon op Alphen:

Definitieve inschrijvingen (29 januari 10.00 uur):

	Aantal inschrijvers:	Certificaten:
Totaal:	145	2.137
Resterende aantal certificaten		115

Zon op Alphen:

- Korting energiebelasting verrekend via eigen energieleverancier
- Alle productie (kWh) wordt vastgelegd door ZoN en toegerekend naar deelnemers
- 1x per jaar productieoverzicht naar de deelnemers
- Automatisch doorgegeven naar aantal partner-energieleveranciers (Greenchoice; Qurrent; Engie; Om)
- Alle anderen gaat via een voucher van ZoN die u zelf toestuurt naar uw eigen energieleverancier
- Uw energieleverancier verrekent via creditnota, jaarnota of eindnota
- Niet alle energieleveranciers werken mee aan de Regeling Verlaagd Tarief ofwel de Postcoderoosregeling!!

Zon op Alphen: energieleveranciers

Coöperatie ontvangt een extra vergoeding van deze 4 partner-energieleveranciers:

- Margevergoeding van € 35 per jaar
- Per lid indien deelnemer klant is van één deze leveranciers
- Indien zowel gas als stroom wordt afgenomen (anders helft)
- Wanneer leverancier geen margevergoeding betaalt, dan heffen we een bijdrage per certificaat per jaar van € 1,50 tot een maximum van € 15
- Echter: altijd vrije keuze van e-leverancier

NB: coöperatie heeft deze inkomsten nodig voor dekking jaarlijkse kosten

Zon op Alphen: energieleveranciers die de PCR regeling ondersteunen:

Zie ook: https://www.zonopnederland.nl/overzicht-leveranciers/

Zon op Alphen overige voorwaarden:

- Deelname alléén als je binnen de ‘postcoderoos’ woont (anders geen belastingvoordeel);
- VvE’s: voor algemene ruimtes met een eigen meter.
- Bedrijven: alleen met kleinverbruikersaansluiting;
- Certificaten zijn overdraagbaar (te ‘verkopen’) via ZoA
- Er bestaat een ‘restwaardetabel’ per jaar
- Nooit meer belastingteruggave dan je eigen stroomverbruik
- Tot maximaal 10.000 kwh/jaar per deelnemer

ZON OP ALPHEN
POWERED BY ENERGIEK ALPHEN AAN DEN RIJN

GREEN CHOICE

NOTA

Dhr./Mevr. Lange
Dorpsweg Ransdorp 94
1028BS AMSTERDAM

Klantnummer: 645497
Notanummer: GC17-381-C
EAN-code stroom: 871685900015410478

Rotterdam, 16-5-2017

Als deelnemer aan een collectief zonproject komt u in aanmerking voor korting op uw energiebelasting. Onderstaand overzicht toont de korting die u ontvangt.

Betreft: **Toepassing verlaagd tarief energiebelasting postcoderoos**
Periode 01-01-2016 tot 31-12-2016
Dorpsweg Ransdorp 94 AMSTERDAM

Omschrijving	Aantal dagen	Volume in kWh	Korting energiebelasting	Grondslag	btw 21%	Bedrag incl btw
Periode 2016	365	4191,39	€ 0,1007	€-422,07	€-88,63	€-510,70

Notabedrag inclusief btw € -510,70

Greenchoice zal het bovenstaande bedrag binnen 30 dagen overmaken op uw bankrekening XXXXXXXXXXXXXXXX117.

Greenchoice - Kralingseplein 15 - 3014 CB Rotterdam
Telefoon: 010 476 28 28 - E-mail: vragen@greenchoice.nl -
Internet: www.greenchoice.nl
BTW: NL-8115.17.512.B01 - IBAN N: INGB0009093080 - KvK: 24339268

energiebelasting. Onderstaand overzicht toont de korting die u ontvangt.

Betreft: **Toepassing verlaagd tarief energiebelasting postcoderoos**
Periode 01-01-2016 tot 31-12-2016
Dorpsweg Ransdorp 94 AMSTERDAM

Omschrijving	Aantal dagen	Volume in kWh	Korting energiebelasting	Grondslag	btw 21%	Bedrag incl btw
Periode 2016	365	4191,39	€ 0,1007	€-422,07	€-88,63	€-510,70

Bedrag incl btw

€-510,70

lotabedrag inclusief btw **€** -510,70

;en overmaken op uw bankrekening

Zon op Nederland

Zon op Alphen: overstappen?

- Vast contract?
- Overstappen?
- Kosten?

- Wij helpen!

- **Overstappen is in veel gevallen zo gek nog niet: duurzamer energieleverancier en je bespaart de € 1,50 contributie per certificaat per jaar!**

Zon op Alphen: Doe mee!!

Samen kunnen we het grootste postcoderoosproject van Zuid-Holland realiseren!

Meer informatie:
www.zonopalphen.nl